

ZIJGEVEL RECHTS (LOT 5)

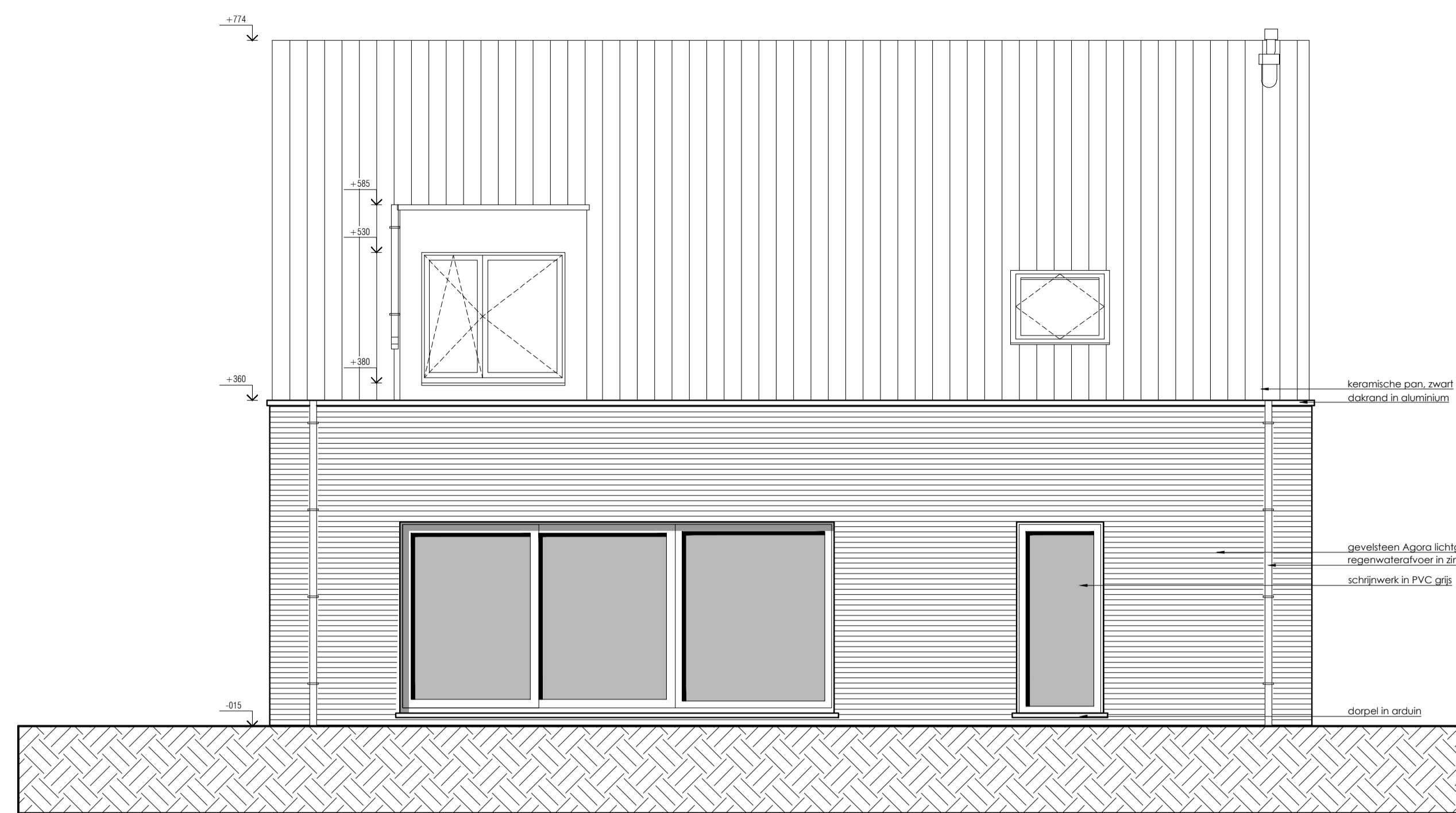

ACHTERGEVEL (LOT 5)

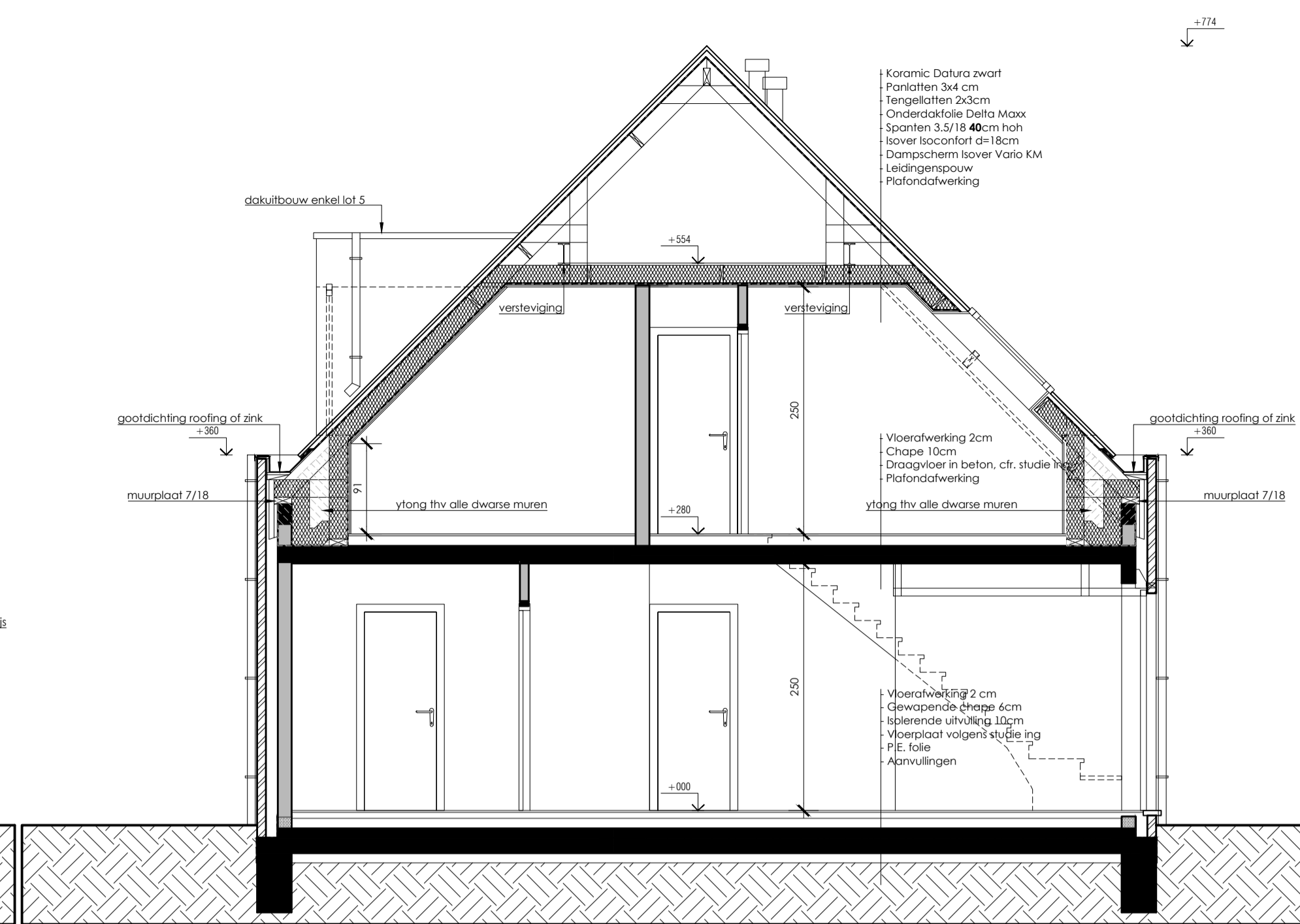

DOORSNED E CD

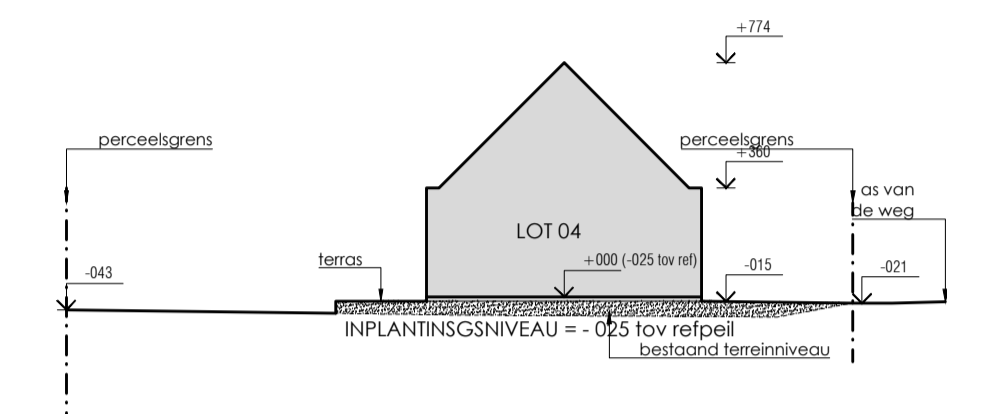

TERREINPROFIEL 2
Schaal 1/250

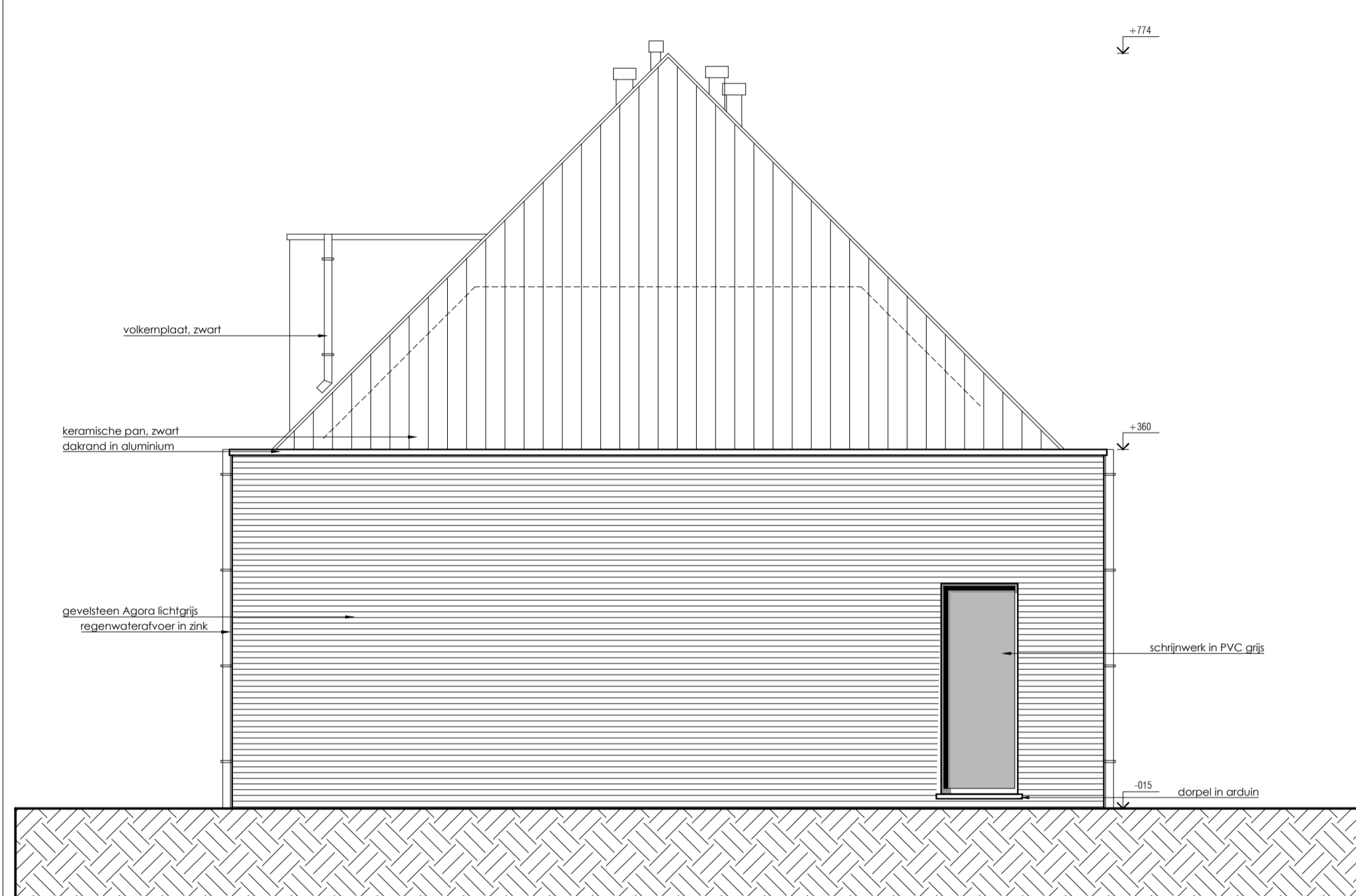

ZIJGEVEL LINKS (LOT 5)

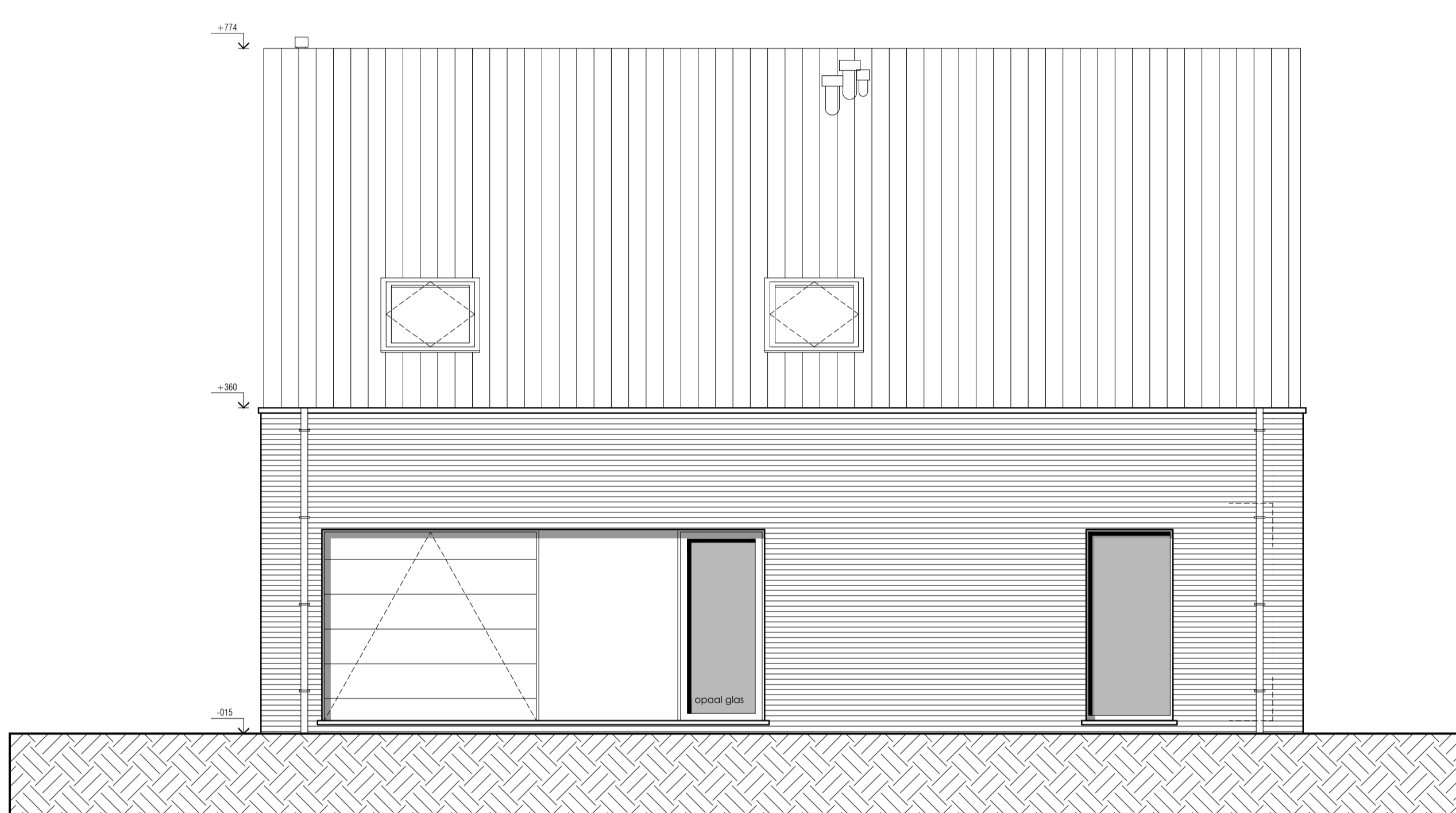

VOERGEVEL (LOT 5)

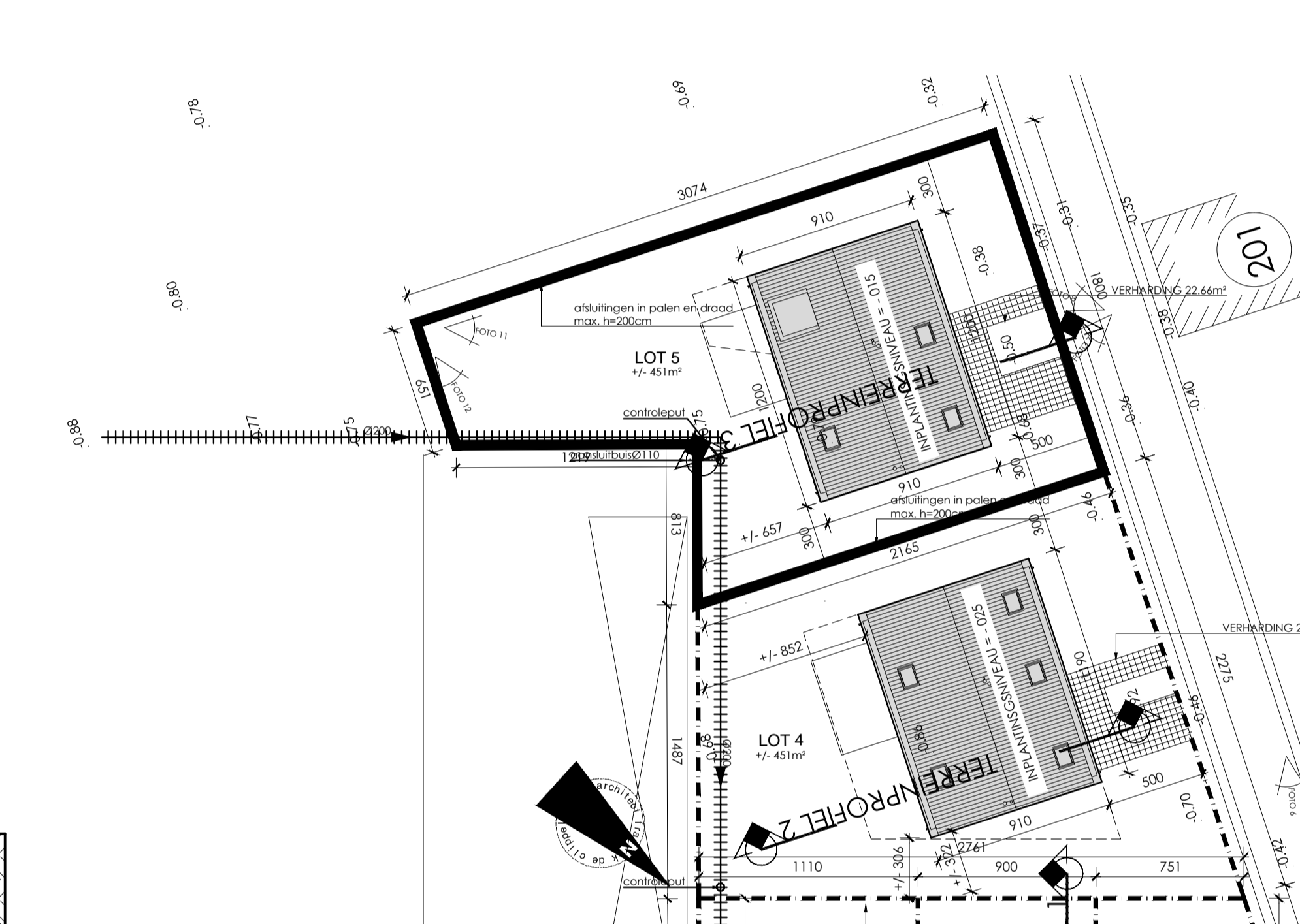

INPLANTINGSPLAN
Schaal 1/250

LEGENDE

	BESTAAND METSELWERK		Binnendeur Ruwbouwmaat 90 x 206 cm Alle binnendeuren zijn onderaan voorzien van een gleuf > 1 cm over de volledige breedte iv de ventilatie
	BESTAANDE BETONCONSTRUCTIE		Schuifdeur Raam: bre 80 cm, he 100 cm, boortwering= 90 cm boven afgewerkte vloer Raamsligging: Sch Glas volgens NEN S 23-002
	AF TE BREKEN CONSTRUCTIES		Toevoer Opening voor ventilatie
	OPGAAND METSELWERK		Doorstroom Opening voor ventilatie
	CELLENBETONBLOKKEN		Afvoer Opening voor ventilatie
	FUNDERINGSMETSELWERK		Brandblusapparaten
	PAREMENTWERKEN		Rookdetector
	ONGEWAPEND BETON		RIOLERING REGENWATER
	GEWAPEND BETON		RIOLERING AFVALWATER
	HELLINGBETON		RIOLERING FECALEN
	ISOLATIE		SANITAIRE LEIDINGEN IN VLOERUITVULLING
	NATUURSTEEN		
	ARCHITECTONISCH BETON		
	VALS PLAFOND		

De keuze van de structurele elementen en de dimensionering is slechts indicatief. Definitieve keuze en dimensionering door bevoegd ingenieur.

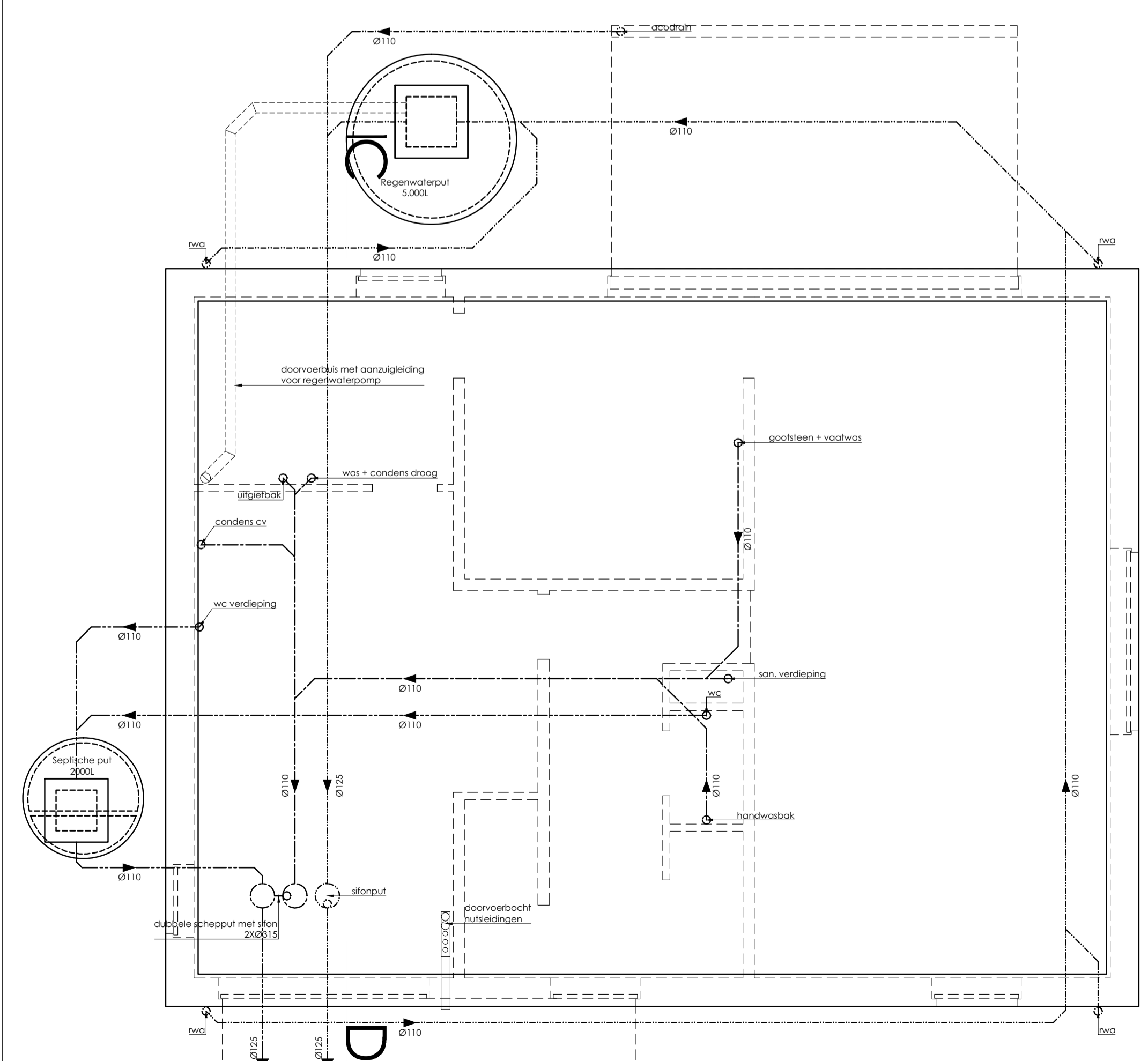

FUNDERINGS- EN RIOLERINGSPLAN

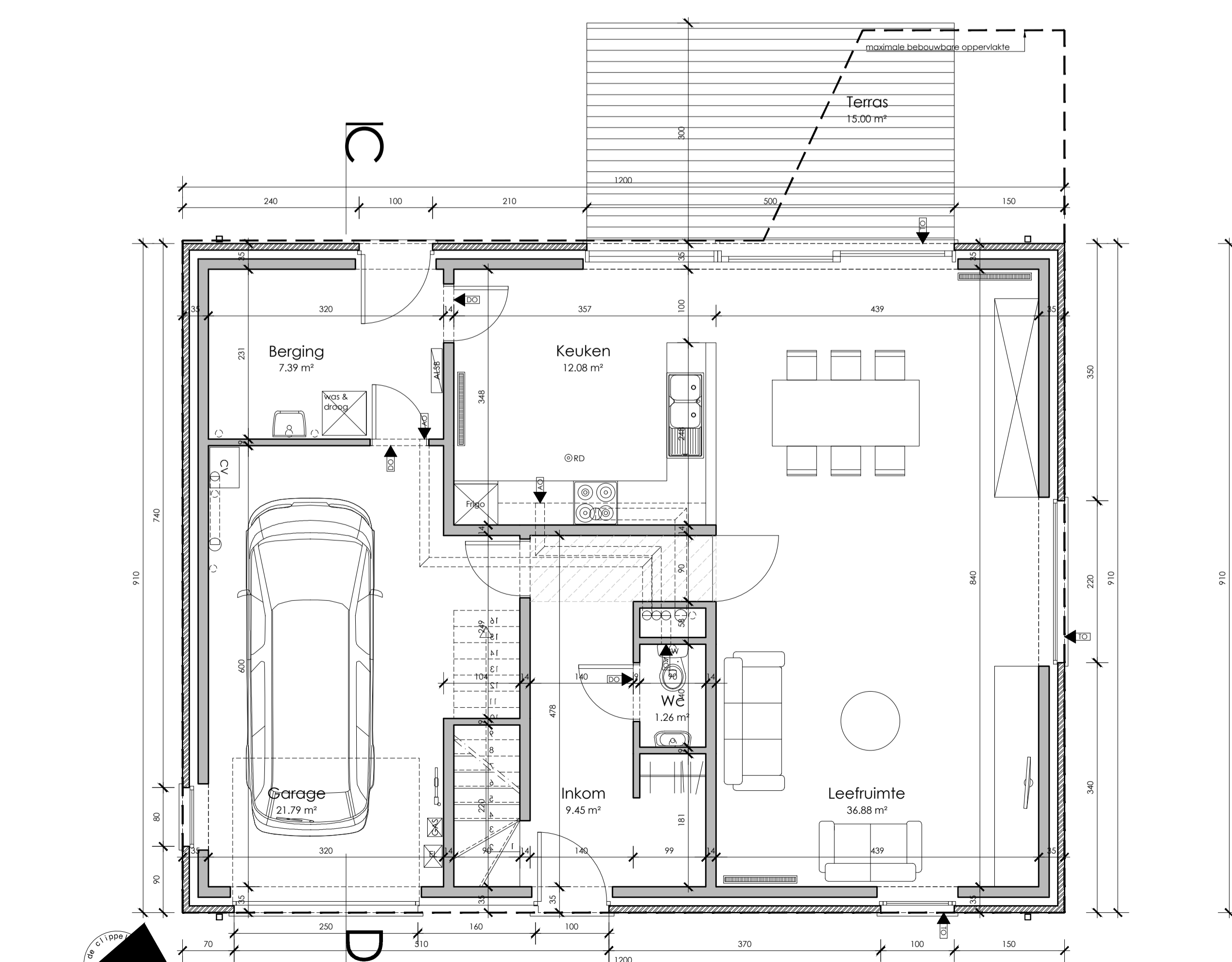

NIVO +00 LOT 5

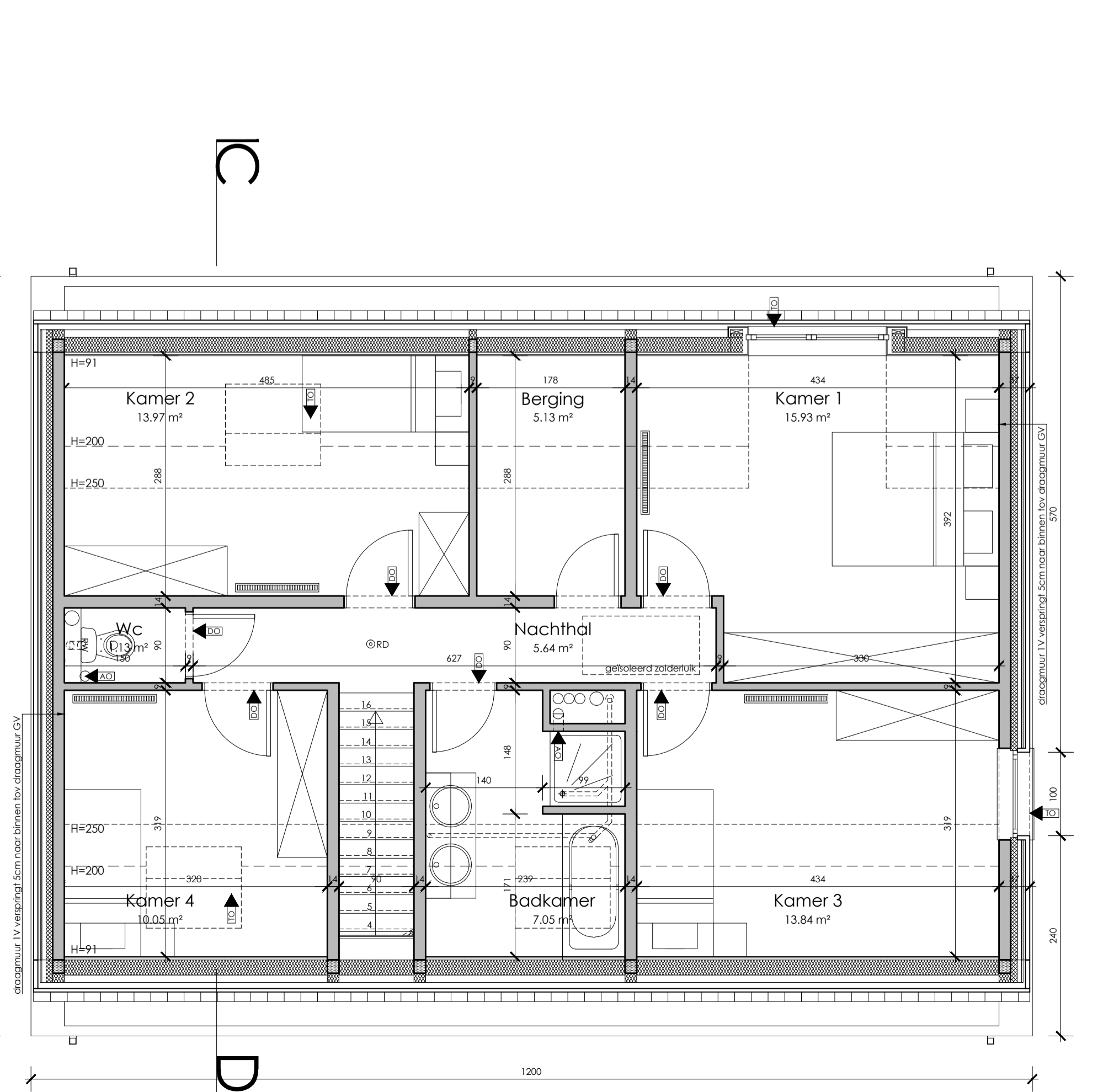

NIVO +01 LOT 5

provincie	WEST-VLAANDEREN
gemeente	8430 MIDDELKERKE
ontwerp	BOUWEN VAN 5 WONINGEN
bouwplaats	Langestraat 252, 254, 256 - Heidestraat 124, 126 8434 WESTENDE 10de Afdeling, Sectie B, nr. deel van 268 n2
bouwhoer	Woningbouw Vandekerckhove bvba Menenstraat 39/0001 8560 Wevelgem 0475/28 72 50
	goedgekeurd en voor akkoord ondertekend de opdrachtgever de architect de aannemer
plan	UITVOERINGSPLAN
plan nr	4/4
schaal	1/50
datum	02/02/14
wijzigingen	index UV/4/A dossier 1222
Architect	DC-Architects bvba Architect Frank De Clippel Stationsstraat 140 - 9550 Herzele - tel.: 053/60.86.93 - fax: 053/60.86.93 E-mail: info@dc-architects.be gsm.: 0477/65.45.12