

VOORGEVEL

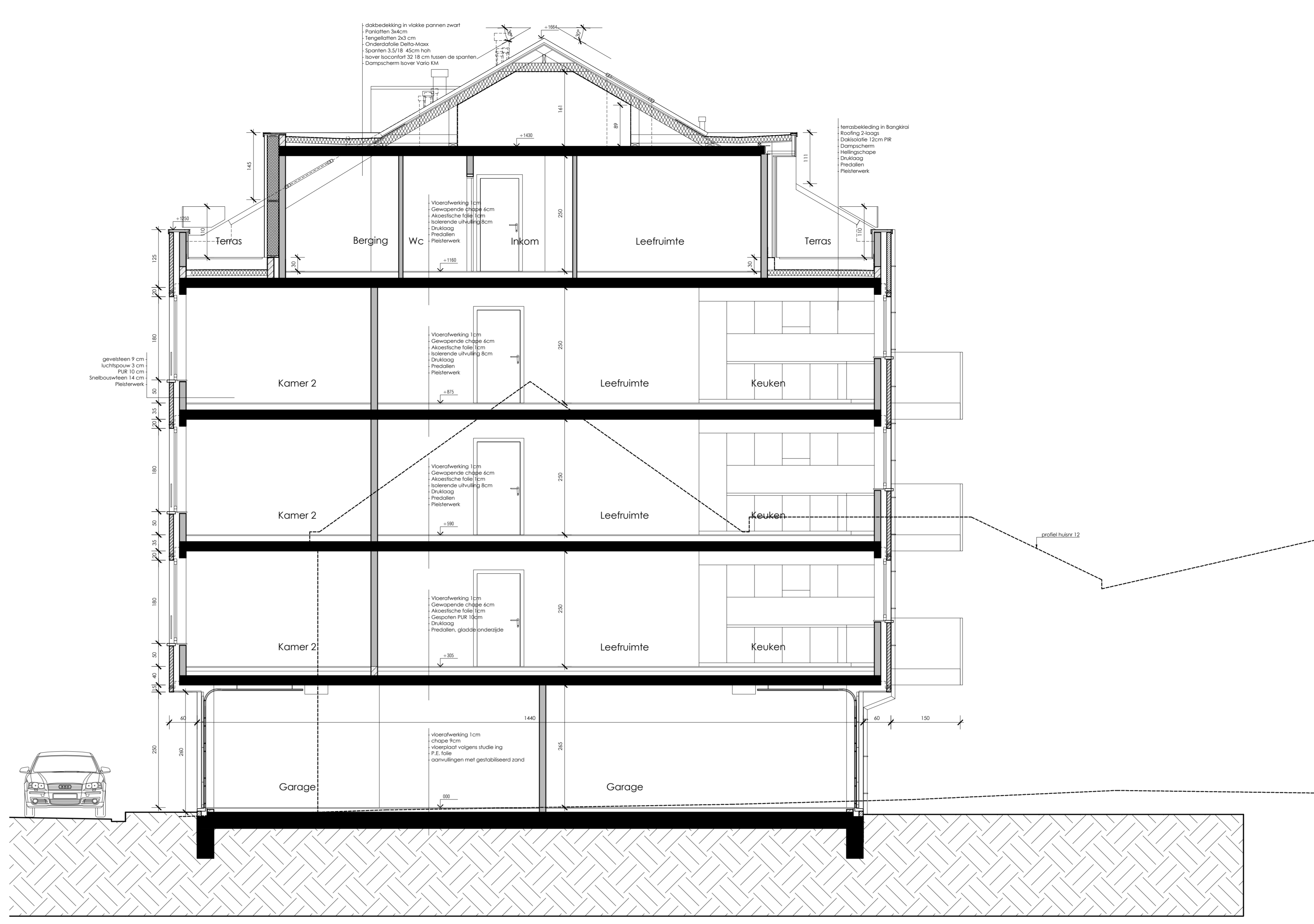

ACHTERGEVEL



DOORSNEDE AB

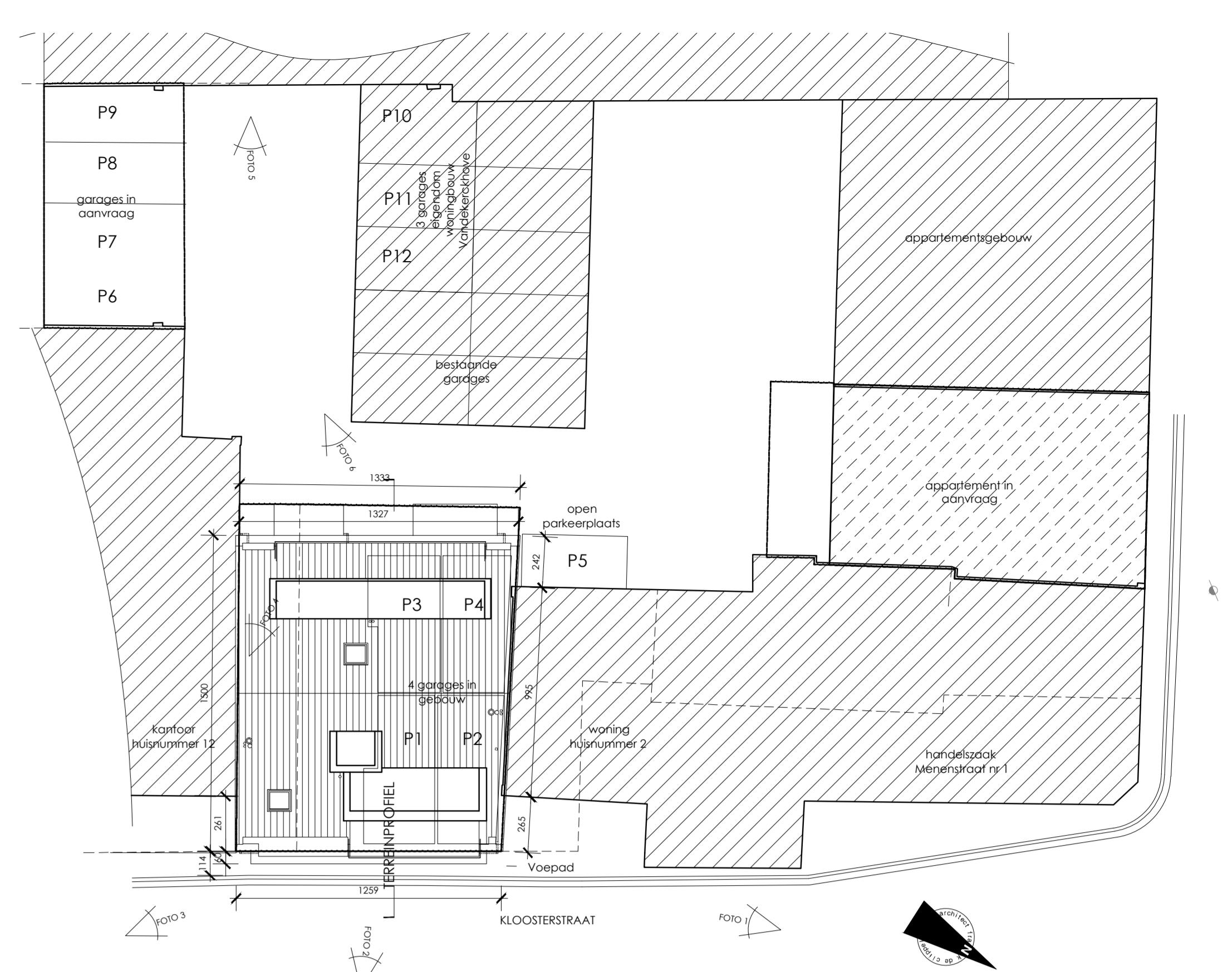

INPLANTINGSPLAN  
schaal 1/200

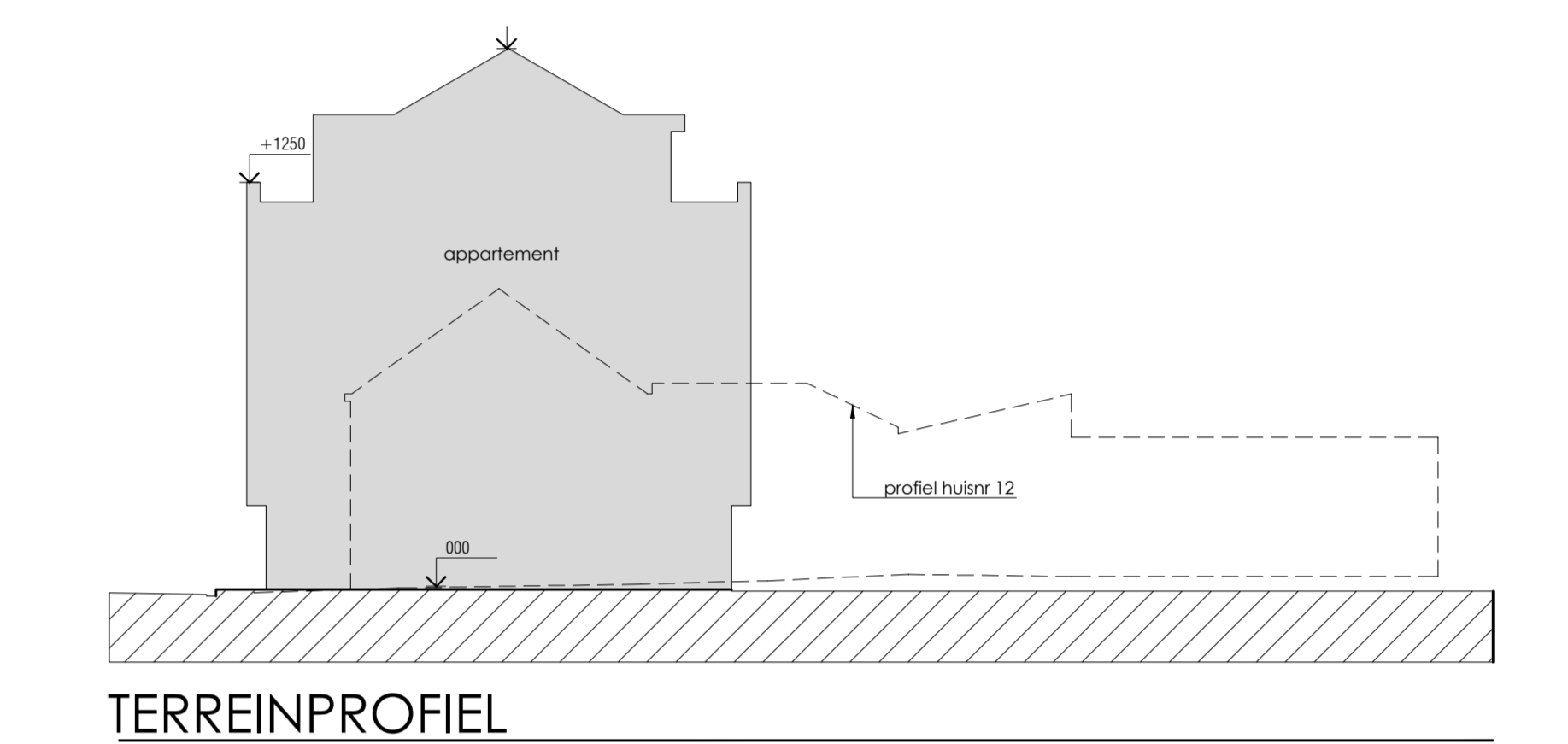

TERREINPROFIEL

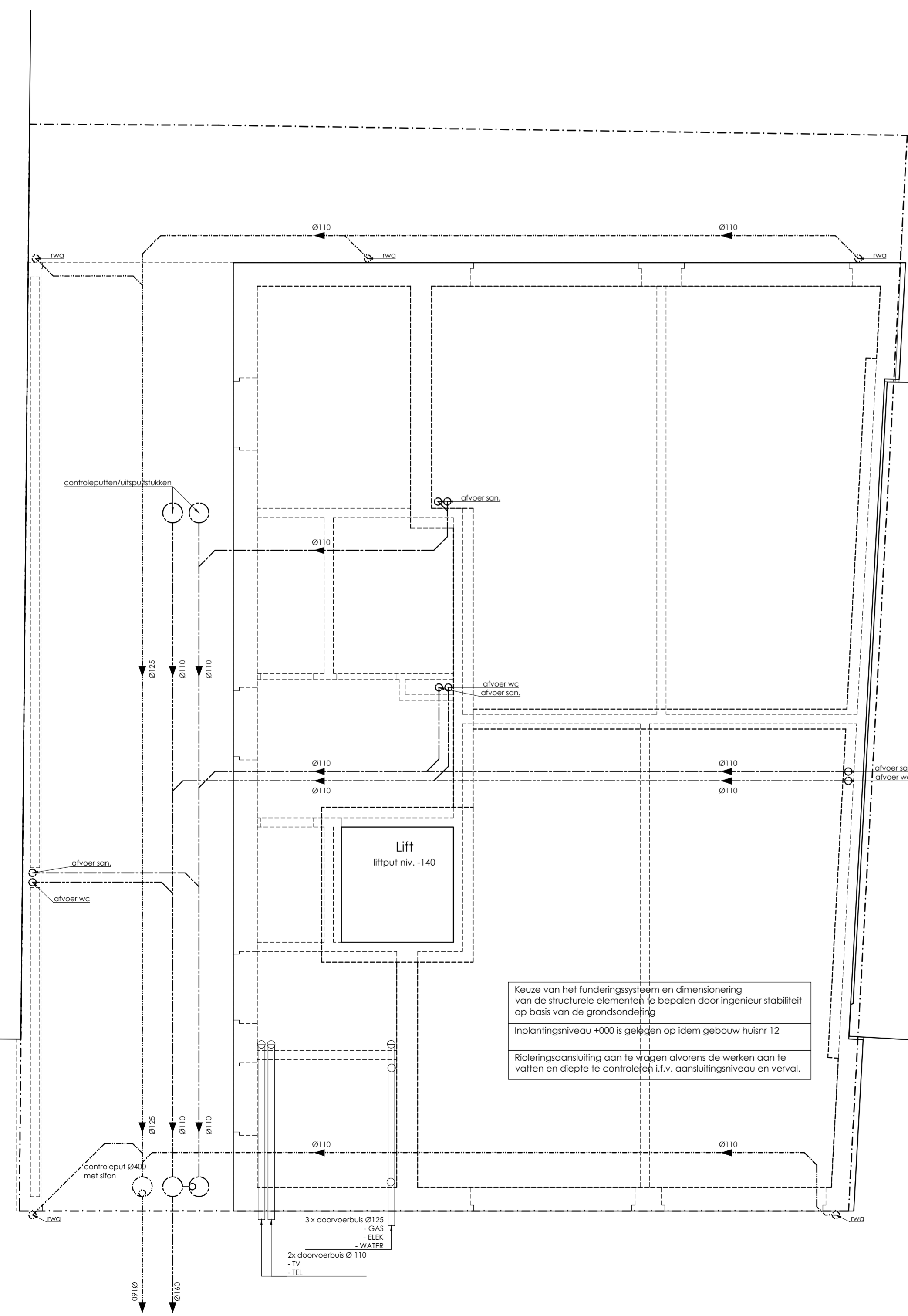

FUNDERINGS- & RIOLERINGSPLAN

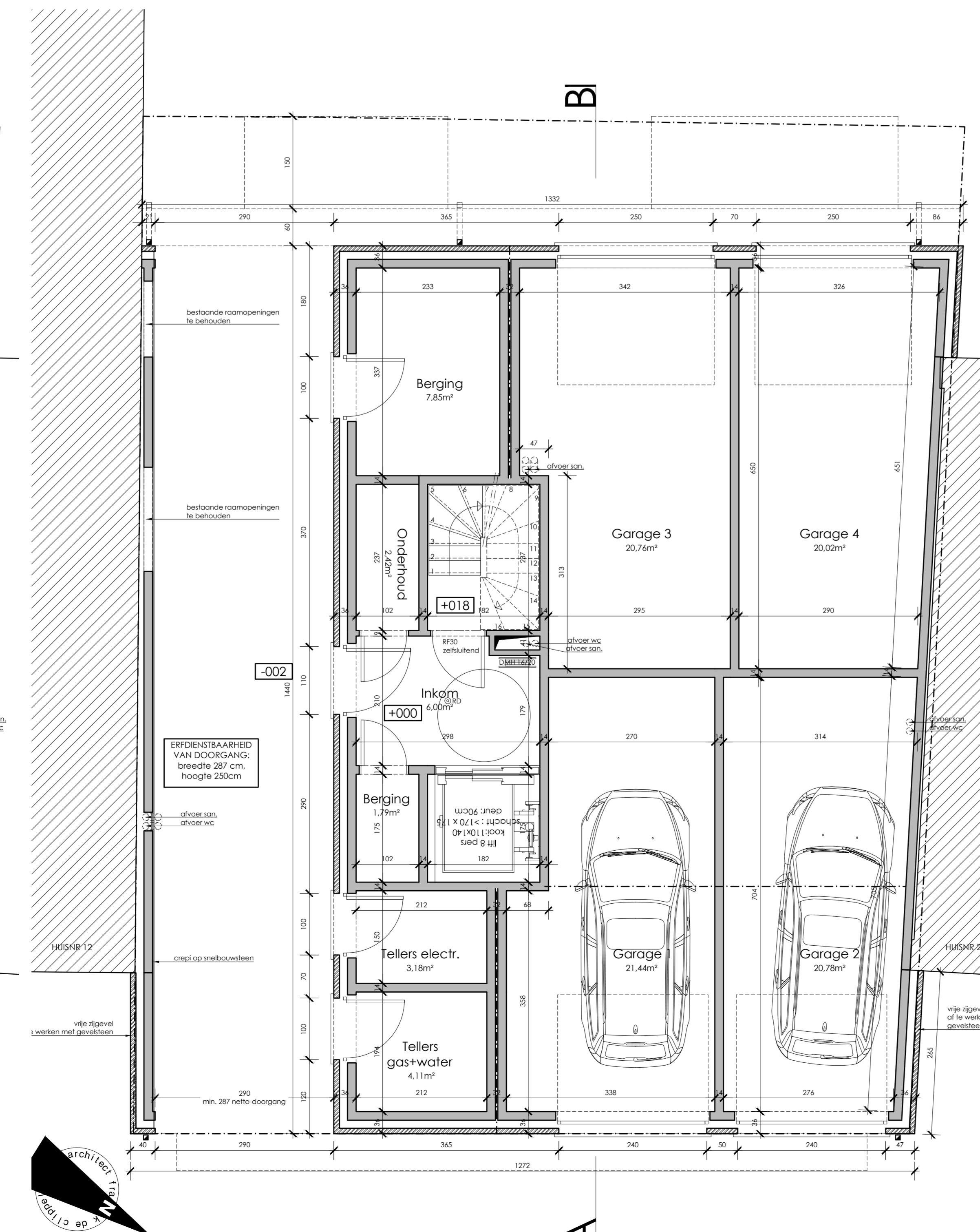

NIVO +00

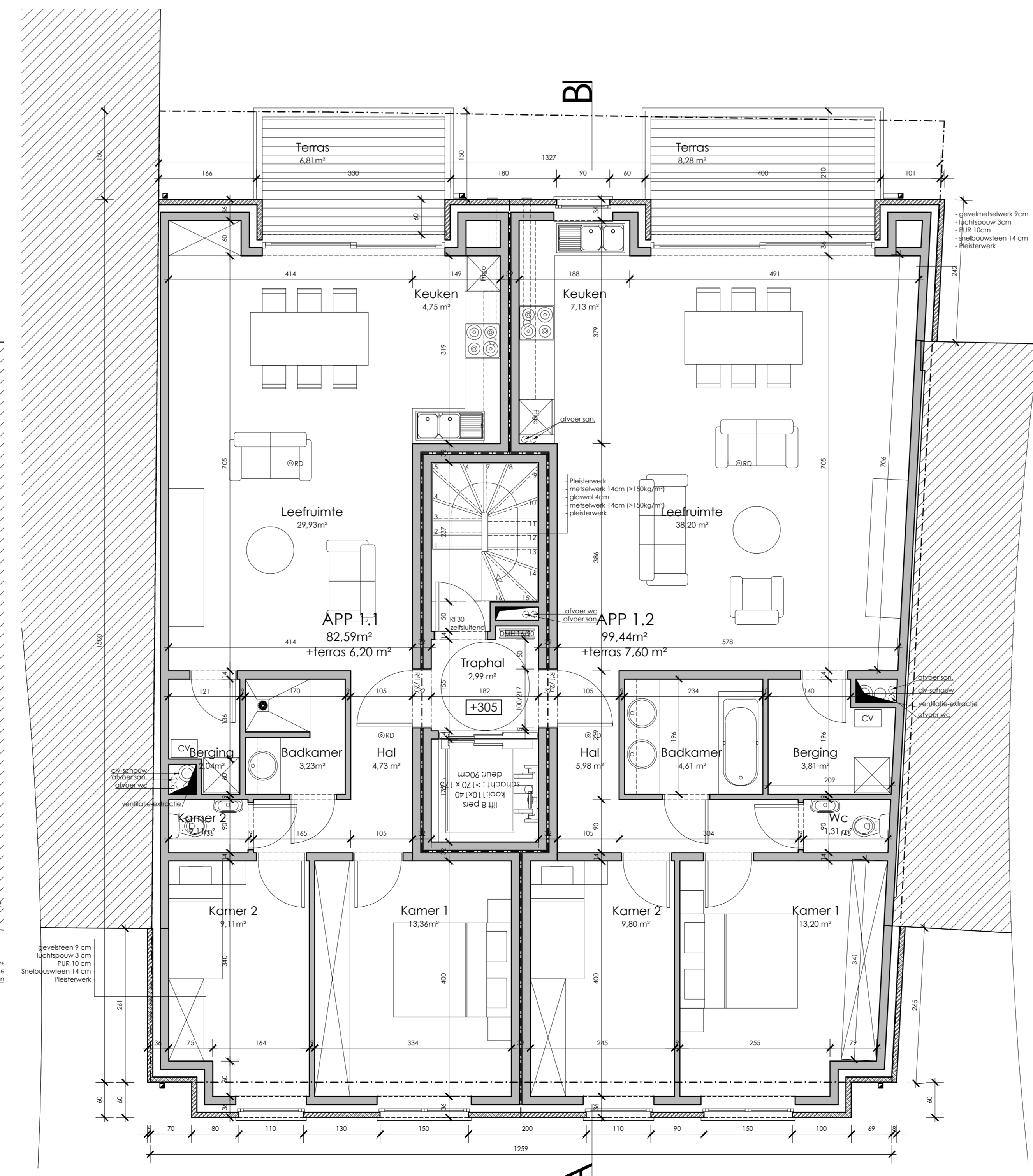

NIVO +01/+02/+03

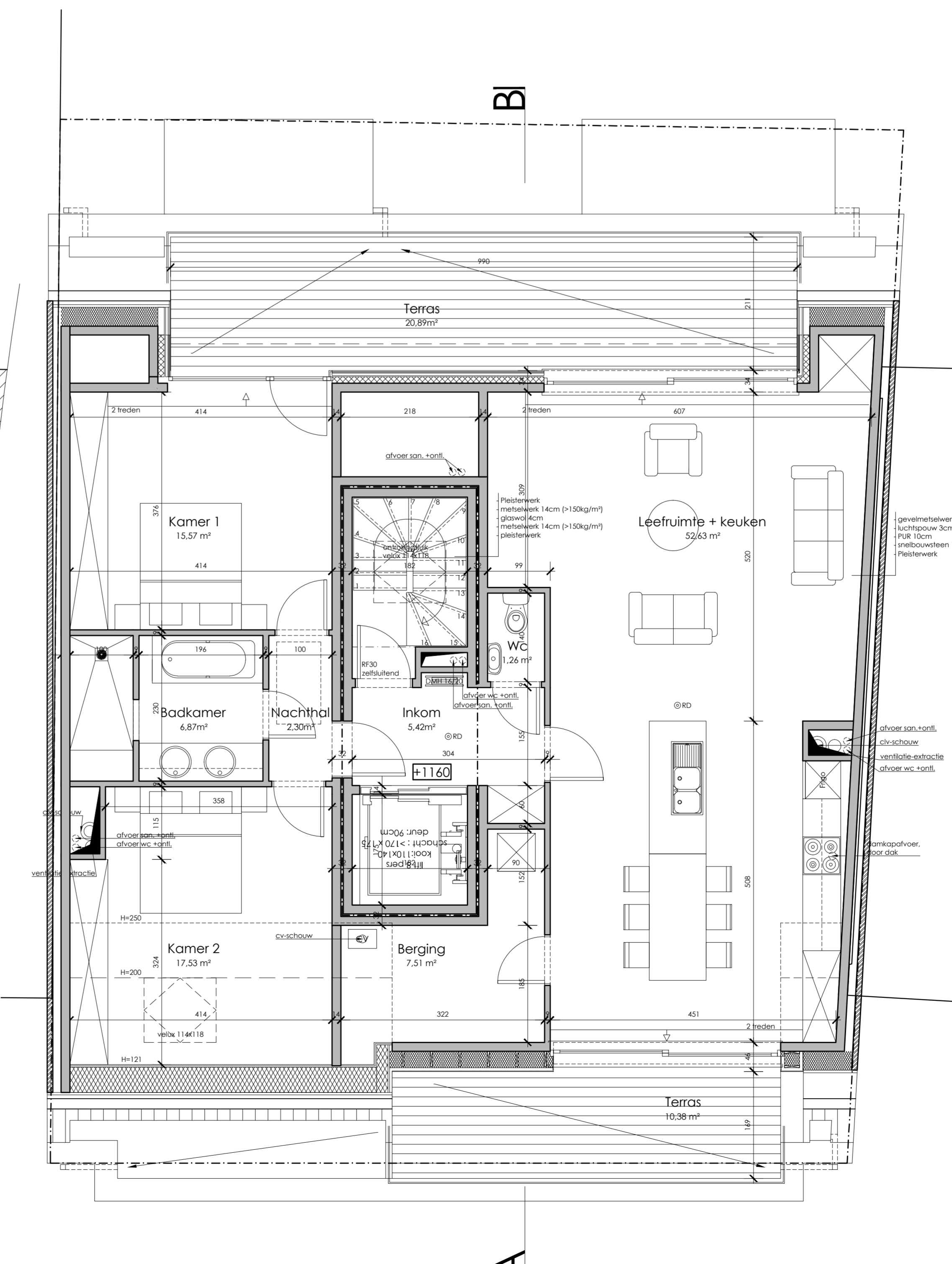

NIVO +04

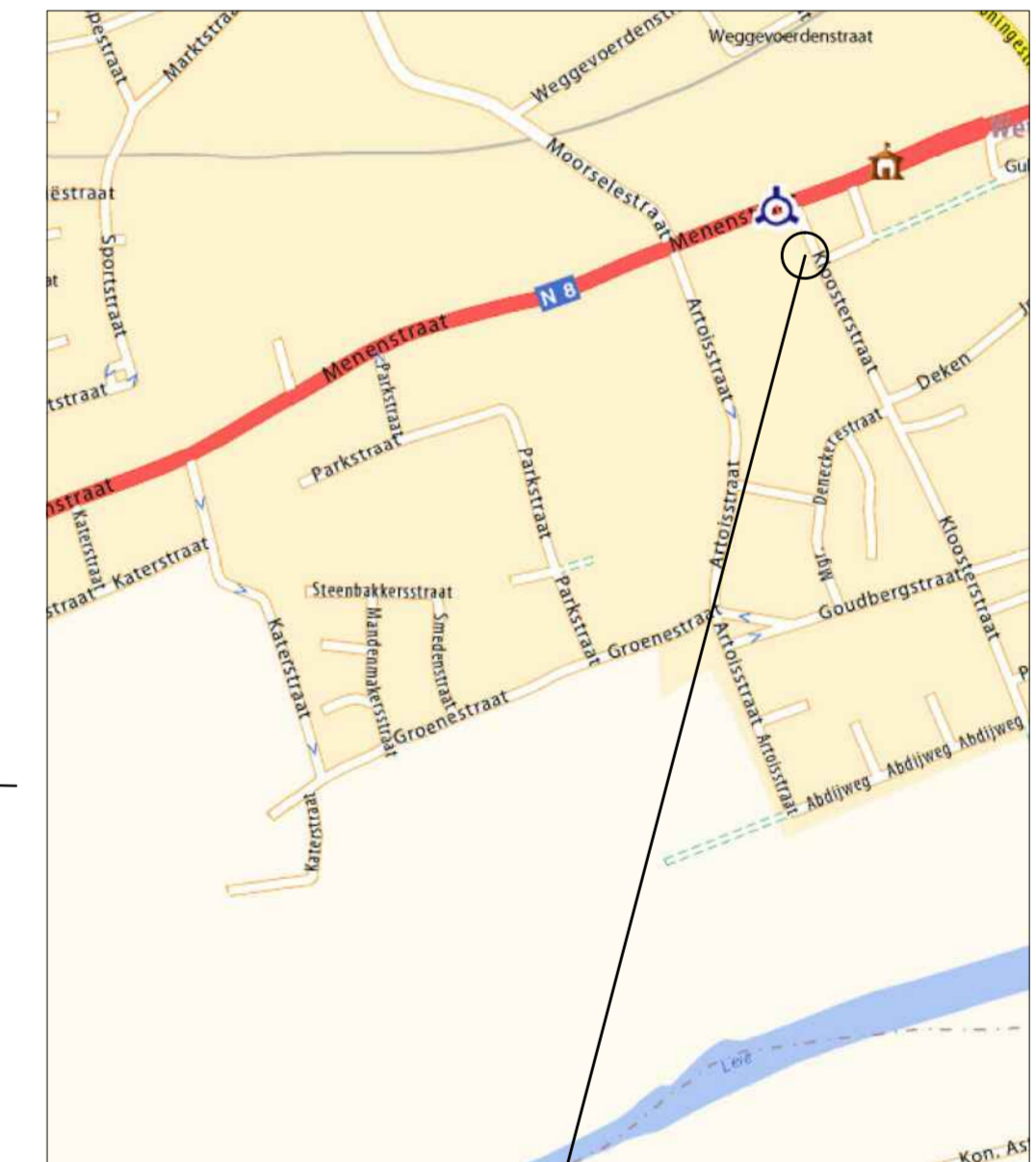

Ligging van de bouwplaats



Omgevingsplan

LEGENDE	
	BESTAAND METSEWERK
	BESTAAND BETONCONSTRUCTIE
	AF TE ERSEN CONCRETIES
	OPGAAND METSEWERK
	CELLEDBETONBLOKKEN
	FUNDERINGMETSEWERK
	PARKETWERKEN
	ONGEWAFD BETON
	GEWAFD BETON
	HELVINGBETON
	SOOLTE
	NATUURSTEN
	ARCHITECTONISCH BETON
	VALS PLAFOND

provincie	WEST-VLAANDEREN		
gemeente	8560 WEVELGEM		
ontwerp	<b>BOUWEN VAN EEN APPARTEMENT</b>		
bouwplaats	Kloosterstraat, huisnummer tussen 2 en 12 8560 Wevelgem 1e afl., dekte C, nr. 358 L2 deel		
bouwer	Woningbouw Vandekerckhove bvba Menerstraat 39/0001 8560 Wevelgem 0475/28 72 50		
goedgekeurd en voor akkoord ondertekend	de opdrachtgever	de architect	de aannemer
plan	<b>BOUWAANVRAAG</b>		
plan nr	1/1	index	<b>BA/1/A</b>
schaal	1/50	dossier	<b>1319_K</b>
datum	02/07/2013		
wijzigingen			
Architect	DC-Architects bvba Architect Frank De Cispel Bornerstraat 140 - 9500 Hezelle - tel.: 053/60.86.93 - fax: 053/60.86.93 E-mail: info@dc-architects.be - gsm: 0677/65.48.12		