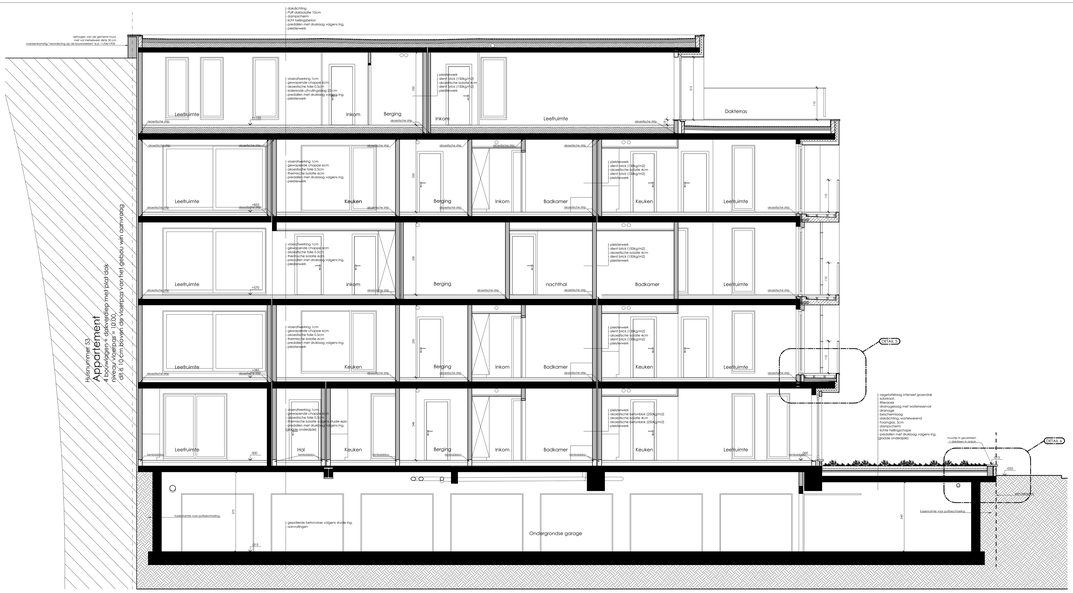

DOORSNEDE BB'

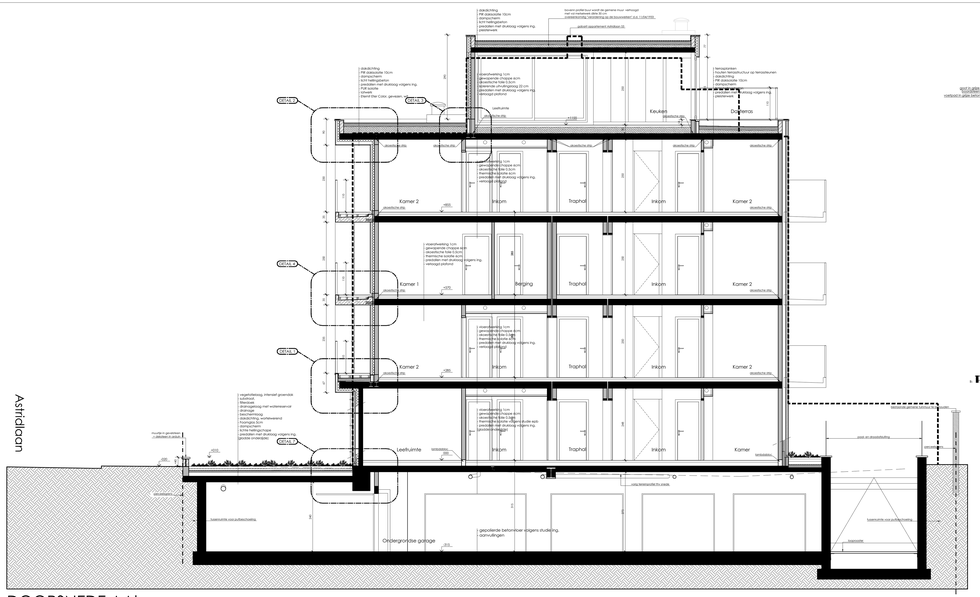

DOORSNEDE AA'

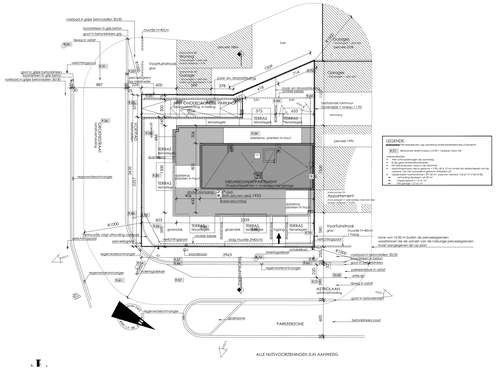

Inplantingsplan
Schaal 1/1250

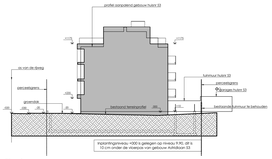

Terreinprofiel
Schaal 1/1250

ACHTERGEVEL

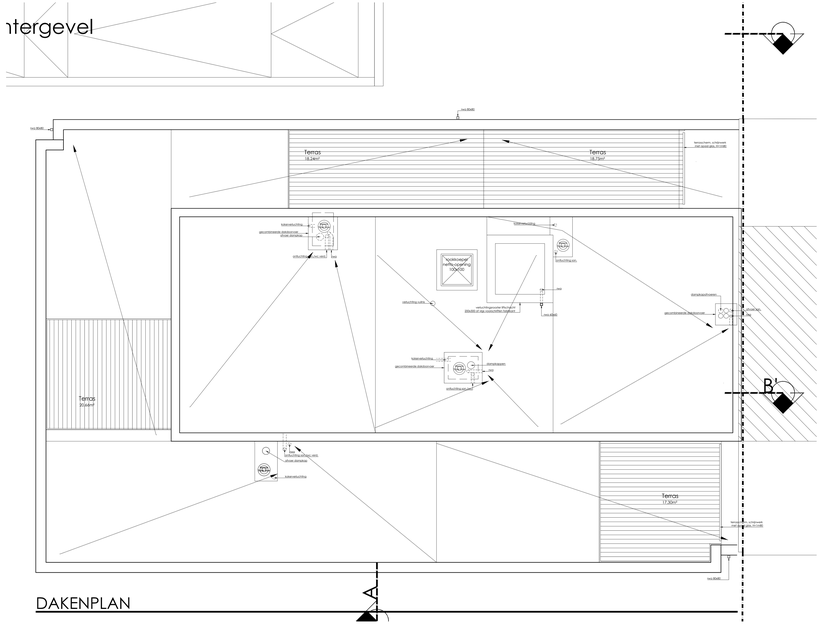

DAKENPLAN

Liggingsplan

Ligging van de bouwplaats

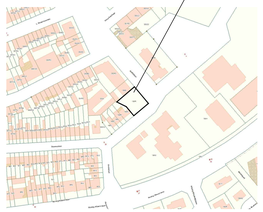

Omgevingsplan

LEGENDE

- BESTAAND METSELWERK
- BESTAANDE BETONCONSTRUCTIE
- AF TE BREKEN CONSTRUCTIES
- OPGAAND METSELWERK
- CELLENBETONBLOKKEN
- FUNDERINGSMETSELWERK
- PAREMENTWERKEN
- ONGEWAPEND BETON
- GEWAPEND BETON
- HELLINGSBETON
- ISOLATIE
- NATUURSTEEN
- ARCHITECTONISCH BETON
- VALS PLAFOND

Binnendoor Buiteoorwand 90 is 20x cm
Aire binnendeuren dir onderkant vloeistein van een geur + 1cm over de volledige breedte fn de ventilatie

- Schuifdeur
- Rozers (w 80 cm, h= 100 cm, bovenwaarg: 90 cm boven afgewerkte vloer bovenkant van de vloer. Grip volgens NBN S 21-202 akoestische criteria volgens NBN S21-400-1
- Toevoer Opening voor ventilatie
- Doorvloom Opening voor ventilatie
- Afvoer Opening voor ventilatie
- Brandblusapparaten
- Rookdetector
- BIOLEERG REGENWATER
- BIOLEERG AFVALWATER
- BIOLEERG RECLAEN
- SANITAIRE LEIDINGEN IN VLOERUITVULLING

De keuze van de structurele elementen en de dimensionering is electro indicatief. Definitieve keuze en dimensionering door bevoegd ingenieur.

provincie	WEST-VLAANDEREN
gemeente	8370 BLANKENBERGE
ontwerp	**BOUW VAN EEN APPARTEMENTSGEBOUW**
bouwplaats	Astridlaan 55 8370 Blankenberge 2de afdeling, sectie B 199r
bouwheer	**WONINGBOUW VANDEKERCKHOVE** Meerenstraat 39/0001 8560 Wevelgem 0475/28.72.50
	goedgekeurd en voor akkoord onderteekend **de opdrachtgever** **de architect** **de aannemer**
plan	UITVOERING
	DOORSNEDE AA' en BB', ACHTERGEVEL LIGGINGS-, OMGEVINGS-, INPLANTINGSPLAN, TERREINPROFIEL
plan nr	**4/S**
schaal	1/50
datum	11/04/13
index	**UV/4/G**
dossier	**1211**
wijzigingen	D 02/10/13 Aanpassing cfr. stabiliteitsstudie
	E 29/04/14 Aanpassing app 2.1 en balk 0-2/1.2/2.2/3.2
	F 20/01/15 Wijziging app 4.1
	G 26/01/15 Aanpassing positie R4.8 en 4.9

Architect DC-Architects bvba
Architect Frank De Clercq
Stationsstraat 140 - 9550 Herzele - tel.: 053/60.86.93 - fax: 053/60.86.93
E-mail: info@dc-architects.be gsm.: 0477/66.45.12