

NIVO +04

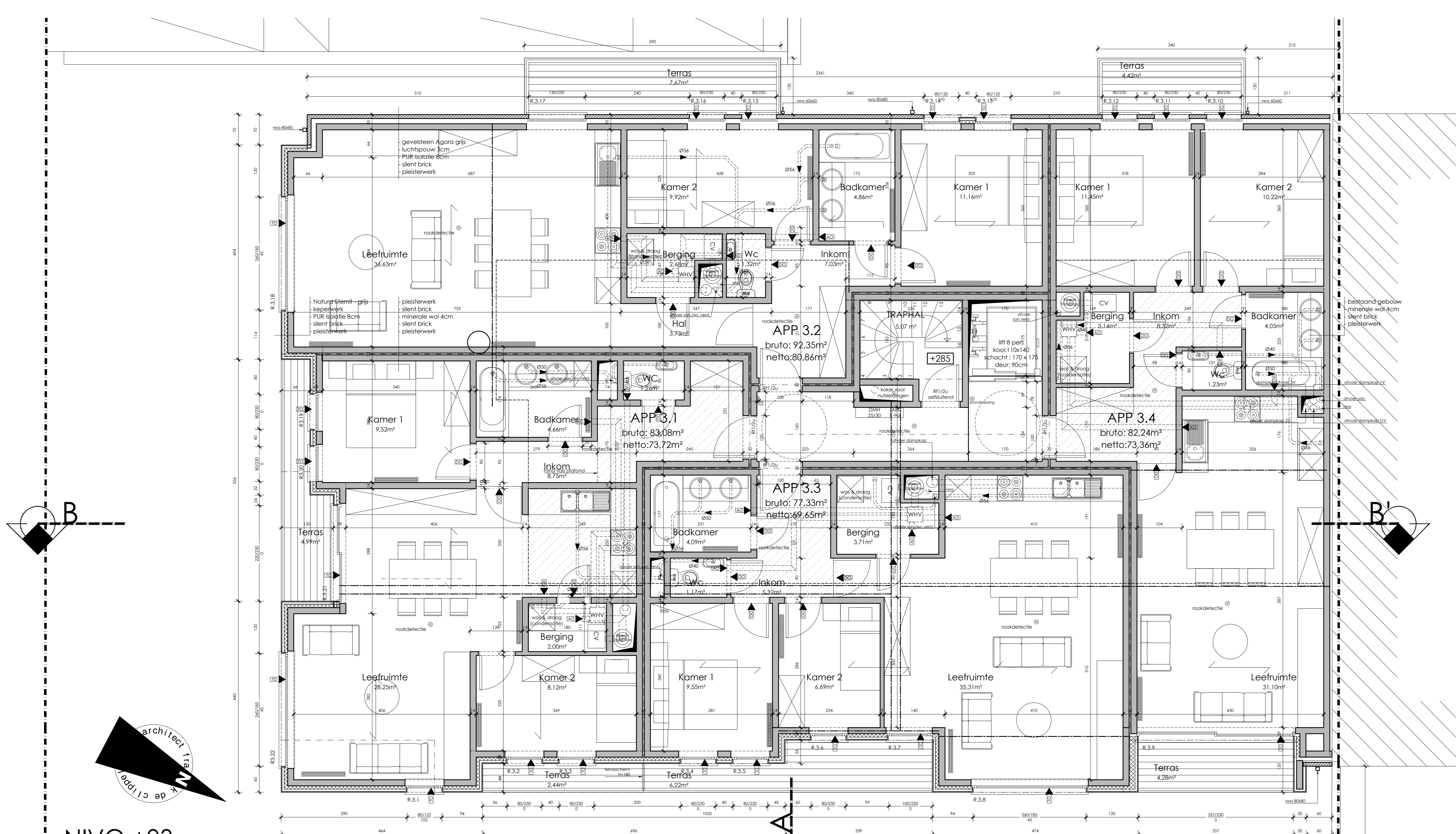

NIVO +03

LEGENDE

	BESTAAND METSELWERK		BESTAANDE BETONCONSTRUCTIE
	AF TE BREKEN CONSTRUCTIES		OPGAAND METSELWERK
	CELLENBETONBLOKKEN		FUNDERINGSMETSELWERK
	PAREMENTWERKEN		ONGEWAPEND BETON
	GEWAPEND BETON		HELLINGSBETON
	ISOLATIE		NATUURSTEEN
	ARCHITECTONISCH BETON		VALS PLAFOND
	Schuifdeur		Roomh. = 80 cm. In = 100 cm.
	Toevoer Opening voor ventilatie		Doorstrom Opening voor ventilatie
	Afvoer Opening voor ventilatie		Brandbusapparaten
	Rookdetector		RIJLING RAINWATER
	RIJLING RAINWATER		RIJLING AFVALWATER
	RIJLING RAINWATER		RIJLING REGENWATER
	RIJLING RAINWATER		RIJLING REGENWATER
	RIJLING RAINWATER		RIJLING REGENWATER

Binnendeur Ruwbouwmaat 90 x 206 cm
 Alle binnendeuren zijn onderaan voorzien van een gleuf > 1 cm over de volledige breedte iv de ventilatie

Roomh. = 80 cm. In = 100 cm.
 bontverings 90 cm boven afgewerkte vloer
 Ruimtelagen: 5cm
 Cais volgens NBN S 23-002
 akoestische criteria volgens NBN S01-400.1

De keuze van de structurele elementen en de dimensionering is slechts indicatief. Definitieve keuze en dimensionering door bevoegd ingenieur.

provincie	WEST-VLAANDEREN		
gemeente	8370 BLANKENBERGE		
ontwerp	BOUW VAN EEN APPARTEMENTSGEBOUW		
bouwplaats	Astridlaan 55 8370 Blankenberghe 2de afdeling, sectie B 199r		
bouwhoer	WONINGBOUW VANDEKERCKHOVE Menenstraat 39/0001 8560 Wevelgem 0475/28.72.50		
	goedgekeurd en voor akkoord ondertekend		
	de opdrachtgever	de architect	de aannemer
plan	UITVOERING		
	Plan NIVO +3 +4		
plan nr	3/5	index	UV/3/G
schaal	1/50	dossier	1211
datum	11/04/13		
wijzigingen	D_02/10/13 Aanpassing cfr. stabiliteitsstudie E_29/04/14 Aanpassing app 2.1 en badk 0.2/1.2/2.3/2 F_05/01/15 Aanpassing app 4.1 en muur keukens app 3.4 G_26/01/15 Aanpassing positie R4.8 en 4.9		
Architect	DC-Architects bvba Architect Frank De Clippel Stationsstraat 140 - 9550 Herzele - tel.: 053/60.86.93 - fax: 053/60.86.93 Email: info@dc-architects.be gsm.: 0477/65.45.12		